

Erfgoed in de gemeente West Betuwe
Archeologische beleidskaart
 RAAP-rapport 4150, kaartlajze 3, blad noorwest, schaal 1:10.000

Legenda

Terranen met gevaarlijke archeologische resten
 Ruimte-Archeologie 1: archeologische (brommer)resten en persoonlijke monumenten
 Ruimte-Archeologie 2: terreinen met hoge archeologische waarde met random stratificatie van 10 meter
 Ruimte-Archeologie 3: terreinen met laag archeologisch belang, ook voorgegrond en overgeleverd aan archeologisch belang

Archeologische verwachtingsgebieden
 Ruimte-Archeologie 4: hoge verwachtings dichtheid
 Ruimte-Archeologie 5: hoge verwachtings dichtheid, enkel deelpolygon
 Ruimte-Archeologie 6: matig hoge verwachtings dichtheid
 Ruimte-Archeologie 7: hoge verwachtings dichtheid
 Ruimte-Archeologie 8: matig hoge verwachtings dichtheid
 Ruimte-Archeologie 9: matig en laag
 10: niet afgelyp

Waterovernames
 archeologisch rijpgebied

Overig
 gemeentegrens West Betuwe
 aanduiding 20m

Betrouwde beschrijving in fudge staat. Bij planning is bestaande door beweging (rij)doel voor het Catwafte wettelijk wijzigd
 Bij bodemgriep dieper dan 30 cm. Als en graver dan 50 vertaals meter mogelijk waarbinnen archeologisch vooronderzoek conform KNA
 Bij bodemgriep dieper dan 30 cm. Als en graver dan 100 vertaals meter mogelijk waarbinnen archeologisch vooronderzoek conform KNA
 Bij bodemgriep dieper dan 150 cm. Als en graver dan 250 vertaals meter mogelijk waarbinnen archeologisch vooronderzoek conform KNA
 Bij bodemgriep dieper dan 30 cm. Als en graver dan 250 vertaals meter mogelijk waarbinnen archeologisch vooronderzoek conform KNA
 Bij bodemgriep dieper dan 30 cm. Als en graver dan 250 vertaals meter mogelijk waarbinnen archeologisch vooronderzoek conform KNA
 Bij bodemgriep dieper dan 30 cm. Als en graver dan 250 vertaals meter mogelijk waarbinnen archeologisch vooronderzoek conform KNA
 Bij bodemgriep dieper dan 50 cm. Als en graver dan 250 vertaals meter mogelijk waarbinnen archeologisch vooronderzoek conform KNA
 Bij bodemgriep dieper dan 10,000 vertaals meter en dieper dan 30 cm mogelijk waarbinnen archeologisch vooronderzoek conform KNA verbeterd, hoede startende over het terrein aanwezig bij gemeen.
 rijgriep, geen rijgriep

Opdrachtgever: gemeente West Betuwe
 Gepland: 10/10/2021
 Door: RAAP/RA
 Gepland door: Thijs Groenink, Van Der

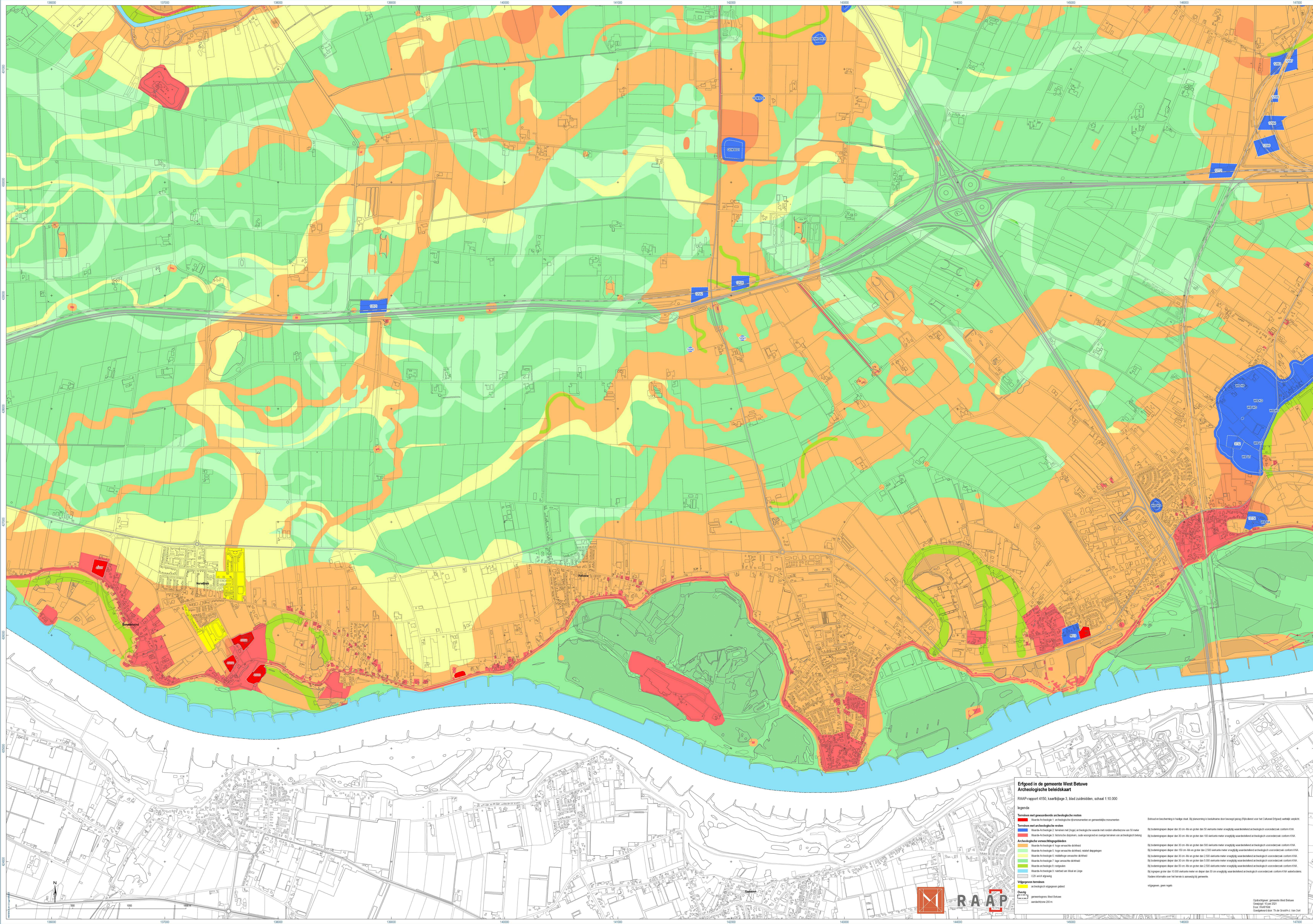

Erfgoed in de gemeente West Betuwe
Archeologische beleidskaart
 RAAP-rapport 4150, kaartbladzijde 3, blad zuidzijden, schaal 1:10.000

Legenda

Territoren met gemeenschappelijke archeologische waarden

- Hoofdarcheologisch 1: archeologische monumenten en gemeenschappelijke monumenten
- Hoofdarcheologisch 2: terreinen met hoge archeologische waarde met relatief dieptevan 50 cm tot 100 cm
- Hoofdarcheologisch 3: historische dorpen, ook omringd door overige terreinen van archeologisch belang

Archeologische verwachtingsgebieden

- Hoofdarcheologisch 4: hoge verwachte diepten
- Hoofdarcheologisch 5: hoge verwachte diepten, beperkt diepgang
- Hoofdarcheologisch 6: redelijk hoge verwachte diepten
- Hoofdarcheologisch 7: lage verwachte diepten
- Hoofdarcheologisch 8: redelijk lage
- Hoofdarcheologisch 9: laag tot niet in laag
- CZK: water afloop

Verrijpt terreinen

- archeologisch verrijpt gebied

Overig

- gemeentegrens West Betuwe
- waterschapslijn

Beboud en bescherm in huidige staat. Bij planning of besluiten door bevoegd gezag (Rijksoverheid voor het Cultureel Erfgoed) wordt vermeld.

Bij bodemgraven dieper dan 30 cm dieper dan 500 m² met een oppervlakte van ten minste 100 m².

Bij bodemgraven dieper dan 30 cm dieper dan 100 m² met een oppervlakte van ten minste 100 m².

Bij bodemgraven dieper dan 30 cm dieper dan 200 m² met een oppervlakte van ten minste 100 m².

Bij bodemgraven dieper dan 30 cm dieper dan 500 m² met een oppervlakte van ten minste 100 m².

Bij bodemgraven dieper dan 30 cm dieper dan 1000 m² met een oppervlakte van ten minste 100 m².

Bij bodemgraven dieper dan 30 cm dieper dan 2000 m² met een oppervlakte van ten minste 100 m².

Bij bodemgraven dieper dan 30 cm dieper dan 5000 m² met een oppervlakte van ten minste 100 m².

Bij bodemgraven dieper dan 30 cm dieper dan 10000 m² met een oppervlakte van ten minste 100 m².

De informatie over het terrein is aanvullend per terrein.

verrijpt, geen regels

RAAP

© Gemeente West Betuwe
 Uitgegeven op 10/01/2011
 Door: RAAP/RAAP

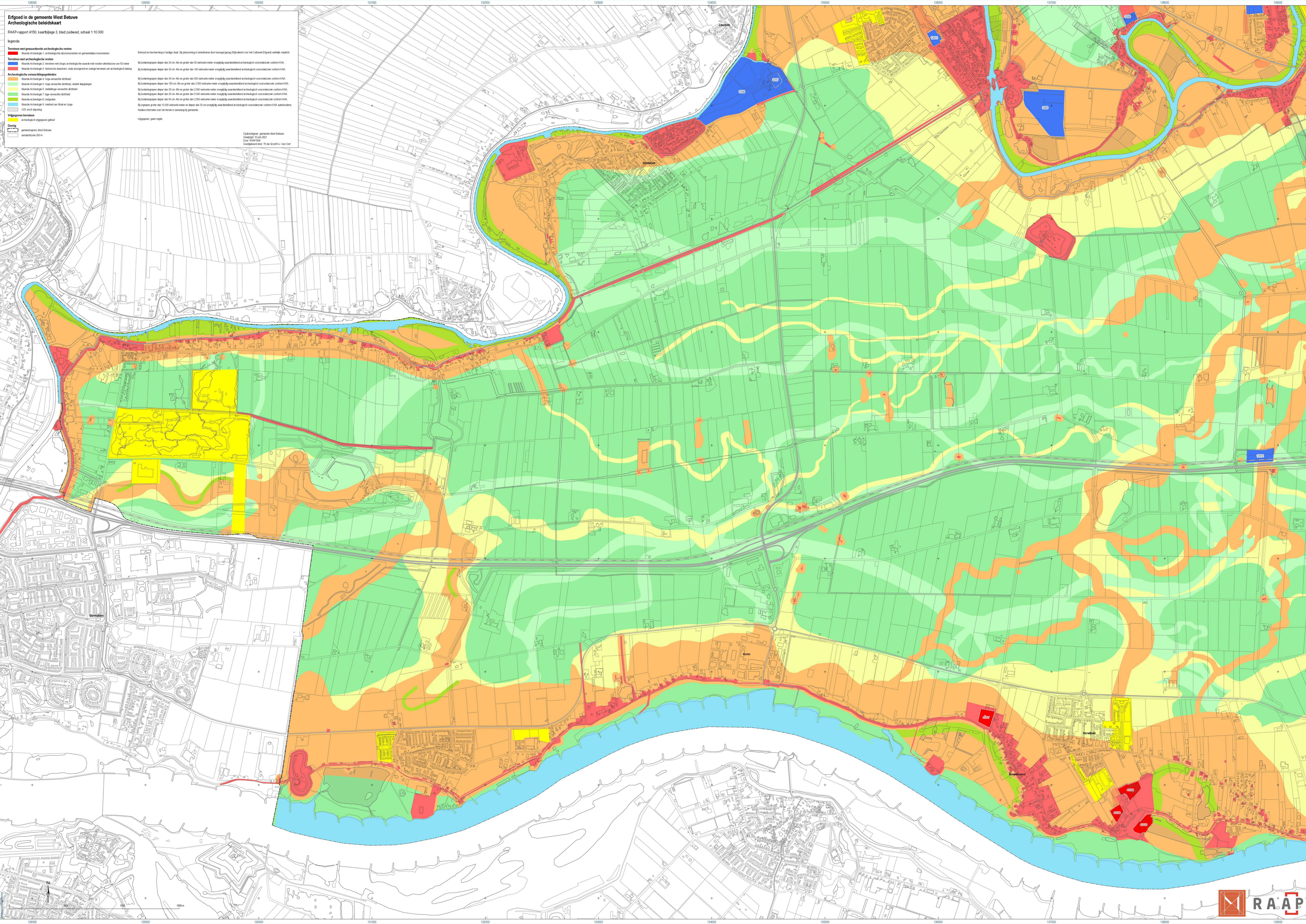

Erfgoed in de gemeente West Betuwe
Archeologische beleidskaart
 RAAP-rapport 4150, kaartlajze 3, blad zuidwest, schaal 1:10.000

legenda

Terreinen met gaasvondende archeologische resten
 Raads-archeologie 1: terreinen die (overblijfselen van) gemeenschappelijke monumenten bevatten en bescherming in functie staat. Bij planvorming is bepalend voor de beweging richting voor het Cultureel Erfgoed welke wijziging

Terreinen met archeologische resten
 Raads-archeologie 2: terreinen met (lagen) archeologische waarden met een minimale diepte van 10 meter. Bij bodemgraven dieper dan 30 cm. Als er graven die 50 vertaks meter mogelijk waarbinnen archeologisch vooronderzoek conform KPA.
 Raads-archeologie 3: terreinen die (lagen) archeologische waarden met een minimale diepte van 10 meter. Bij bodemgraven dieper dan 30 cm. Als er graven die 100 vertaks meter mogelijk waarbinnen archeologisch vooronderzoek conform KPA.

Archeologische verwachtingsgebieden
 Raads-archeologie 4: hoge vruchtbare bodem. Bij bodemgraven dieper dan 30 cm. Als er graven die 200 vertaks meter mogelijk waarbinnen archeologisch vooronderzoek conform KPA.
 Raads-archeologie 5: hoge vruchtbare bodem, nabij deelpalen. Bij bodemgraven dieper dan 30 cm. Als er graven die 200 vertaks meter mogelijk waarbinnen archeologisch vooronderzoek conform KPA.
 Raads-archeologie 6: hoge vruchtbare bodem. Bij bodemgraven dieper dan 30 cm. Als er graven die 200 vertaks meter mogelijk waarbinnen archeologisch vooronderzoek conform KPA.
 Raads-archeologie 7: veldpalen. Bij bodemgraven dieper dan 30 cm. Als er graven die 200 vertaks meter mogelijk waarbinnen archeologisch vooronderzoek conform KPA.
 Raads-archeologie 8: veldpalen en dieper dan 30 cm mogelijk waarbinnen archeologisch vooronderzoek conform KPA. In gebieden dieper dan 10.000 vertaks meter en dieper dan 30 cm mogelijk waarbinnen archeologisch vooronderzoek conform KPA. In gebieden dieper dan 10.000 vertaks meter en dieper dan 30 cm mogelijk waarbinnen archeologisch vooronderzoek conform KPA. In gebieden dieper dan 10.000 vertaks meter en dieper dan 30 cm mogelijk waarbinnen archeologisch vooronderzoek conform KPA. In gebieden dieper dan 10.000 vertaks meter en dieper dan 30 cm mogelijk waarbinnen archeologisch vooronderzoek conform KPA.

Waterschapsgebieden
 archeologisch rijpgebied
 rijpgebied, geen rijp

Overig
 gemeentegrens West Betuwe
 aanduiding 201m

Onderschuiver, gemeente West Betuwe
 Gepland 2019-2021
 Door: RAAP/RAE
 Gepland door: Th. de Graaf, L. van Dorp