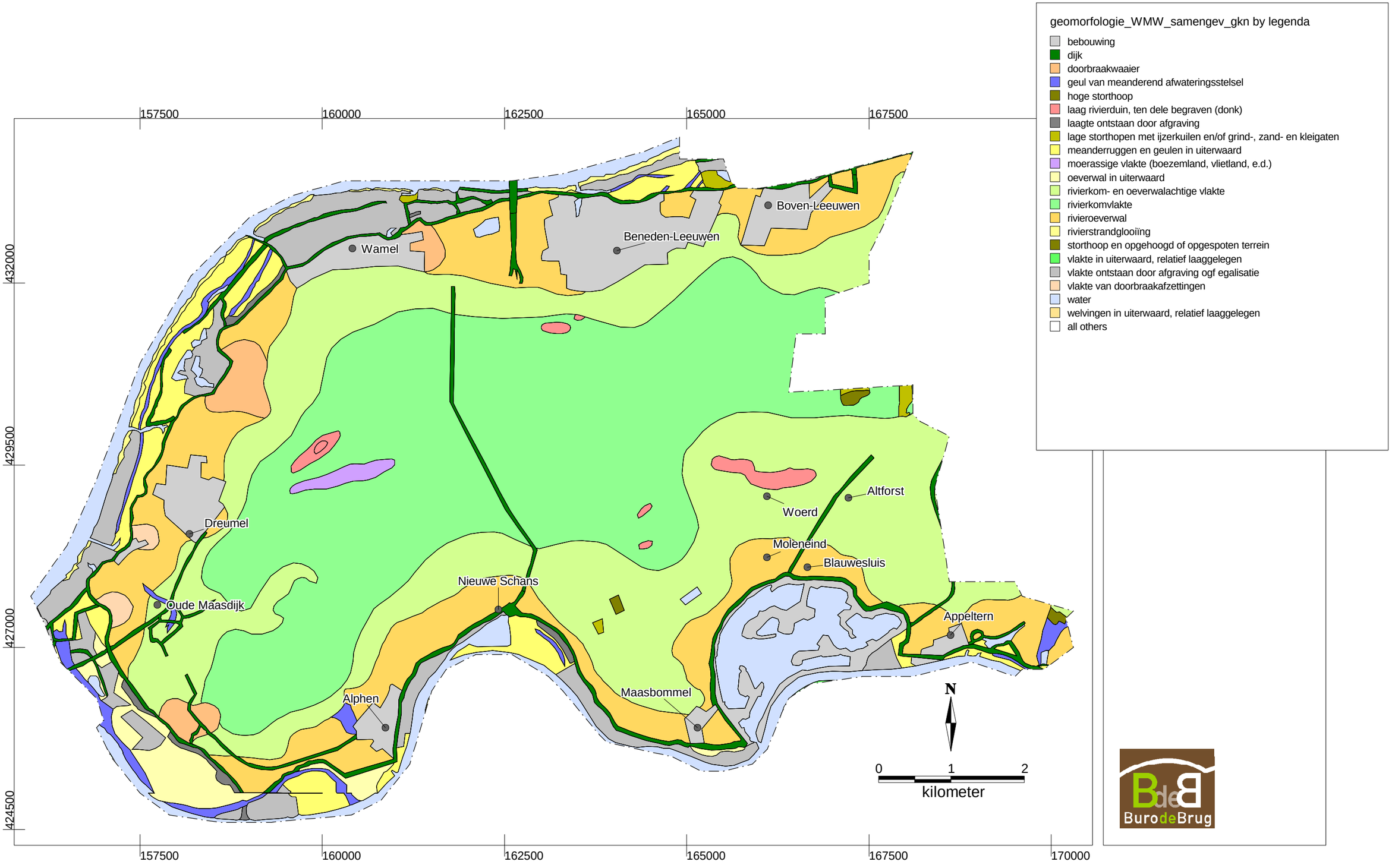
geomorfologie_WMW_samengev_gkn by legenda
bebouwing
dijk
doorbraakwaaier
geul van meanderend afwateringsstelsel
hoge storthoop
laag rivierduin, ten dele begraven (donk)
laagte ontstaan door afgraving
lage storthopen met ijzerkuilen en/of grind-, zand- en kleigaten
meanderruggen en geulen in uiterwaard
moerassige vlakte (boezemland, vlietland, e.d.)
oeverwal in uiterwaard
rivierkom- en oeverwalachtige vlakte
rivierkomvlakte
rivieroeverwal
rivierstrandglooiïng
storthoop en opgehoogd of opgespoten terrein
vlakte in uiterwaard, relatief laaggelegen
vlakte ontstaan door afgraving ogf egalisatie
vlakte van doorbraakafzettingen
water
welvingen in uiterwaard, relatief laaggelegen
all others
157500
160000
162500
165000
167500
170000
432000
429500
427000
424500
Wamel
Beneden-Leeuwen
Boven-Leeuwen
Dreumel
Oude Maasdijk
Nieuwe Schans
Alphen
Maasbommel
Woerd
Altforst
Moleneind
Blauwesluis
Appeltern
N
0
1
2
kilometer
BurodeBrug