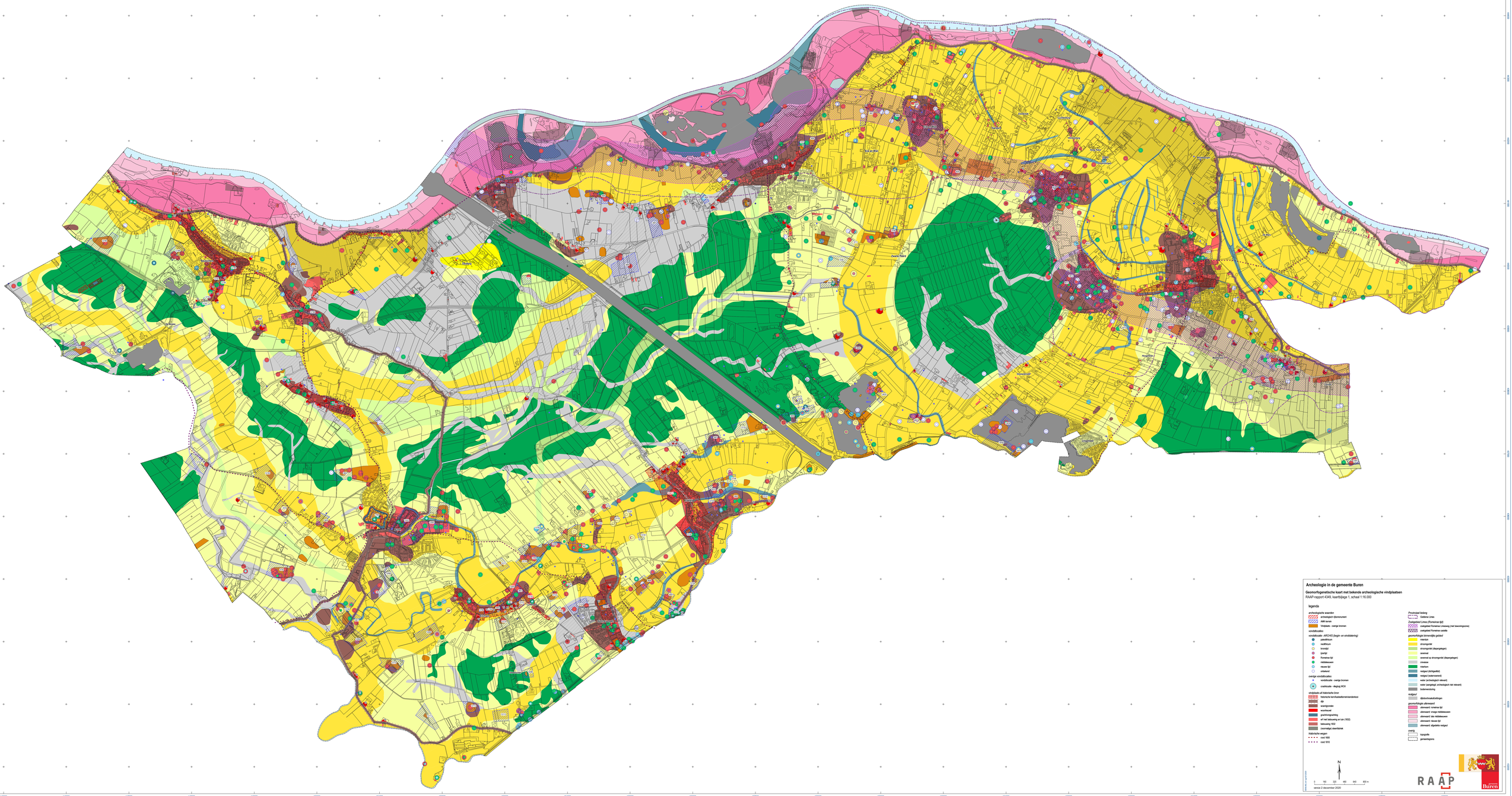
Archeologie in de gemeente Buren
Geomorfogenetische kaart met bekende archeologische vindplaatsen
RAAP-rapport 4349, kaartbijlage 1, schaal 1:16.000
legenda
archeologische waarden
archeologisch rijksmonument
AMK-terrein
Vindplaats - overige bronnen
vondstlocaties
vondstlocatie - ARCHIS (begin- en einddatering)
paleolithicum
neolithicum
bronstijd
ijzertijd
Romeinse tijd
middeleeuwen
nieuwe tijd
onbekend
overige vondstlocaties
vondstlocatie - overige bronnen
crashlocatie - vliegtuig WOII
vindplaats of historische bron
historische kerkhuisterrein/wonderbosi
dijk
weerlijnrooien
woonhuis
grachtomgrachting
erf met bebouwing en tuin (1832)
bebouwing 1832
(voormalige) steenbanen
historische wegen
oud 1800
oud 1810
Provinciaal belang
Gelderse Linies
Zwaigebied Linies (Romeinse tijd)
zwaigebied Romeinse Limesweg (met bewoningszone)
zwaigebied Romeinse castella
geomorfologie binnendijks gebied
rivierdijk
stroomgeulen
stroomgeulen (dieperplekgen)
oeverwal
oeverwal op stroomgeulen (dieperplekgen)
crevasse
rivierkom
restgeul (dichtgeulbd)
restgeul (waterverwerd)
water (archeologisch relevant)
water (aangelegd, archeologisch niet relevant)
bodemverstoring
restgeul
dijkdoorbraakafzettingen
geomorfologie uiterwaard
uiterwaard romeinse tijd
uiterwaard vroege middeleeuwen
uiterwaard late middeleeuwen
uiterwaard nieuwe tijd
uiterwaard afgedekte restgeul
overig
topografie
gemeentegrens
N
0 160 320 480 640 800 m
versie 2 december 2020
RAAP
Buren