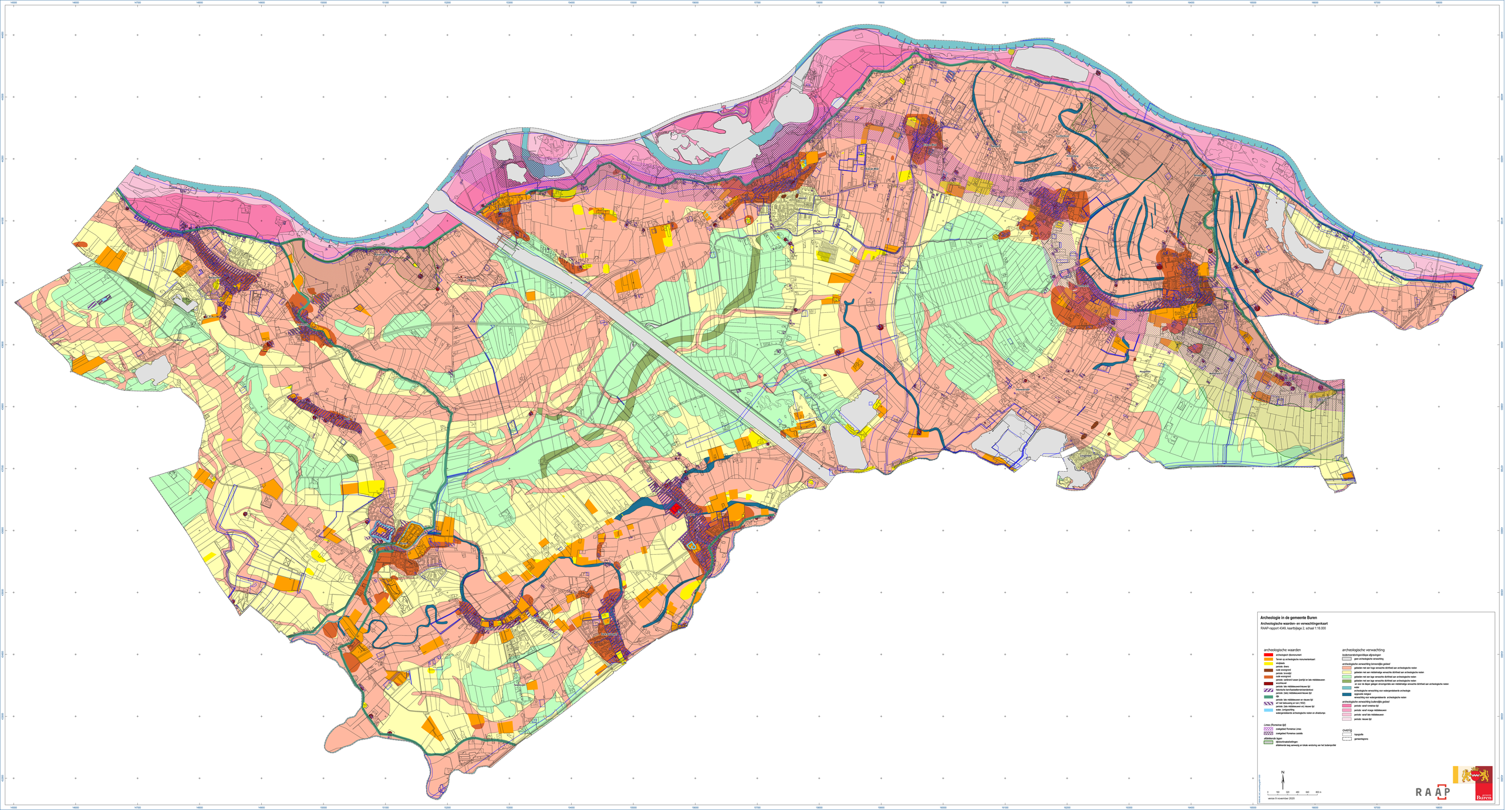
Archeologie in de gemeente Buren
Archeologische waarden- en verwachtingenkaart
RAAP-rapport 4349, kaartbijlage 2, schaal 1:16.000
archeologische waarden
archeologisch monument
Terrein op archeologische monumentenkaart
vindplaats
periode: Jtrecht
periode: Jtrecht/Jl
periode: Jtrecht/Jl
oude woongrond
periode: vanbrend tussen (partij) en late middeleeuwen
woonheuvel
periode: late middeleeuwen/nieuwe tijd
historische kern/bebakelenkernenkerkerkrs
periode: (late) middeleeuwen/nieuwe tijd
dijk
periode: late middeleeuwen en nieuwe tijd
periode: 1500 middeleeuwen/ 1500 j
periode: (late middeleeuwen en) nieuwe tijd
water, (vergraven)
watergerelateerde archeologische resten en sfeerkarrijs
archeologische verwachting
bodemverstoringen/diepe afgravingen
geen archeologische verwachting
archeologische verwachting (onverdiepte gebied)
gebieden met een hoge verwachte dichtheid aan archeologische resten
gebieden met een middelmatige verwachte dichtheid aan archeologische resten
gebieden met een lage verwachte dichtheid aan archeologische resten
gebieden met een lage verwachte dichtheid aan archeologische resten
er voor de dieper gelegen stroomgrondes een middelmatige verwachte dichtheid aan archeologische resten
water
archeologische verwachting voor watergerelateerde archeologie
dijk
verwachting voor watergerelateerde archeologische resten
archeologische verwachting (subniveau gebied)
periode: vanaf romeinse tijd
periode: vanaf vroege middeleeuwen
periode: vanaf late middeleeuwen
periode: nieuwe tijd
Lines (Romeinse tijd)
zoekgebied Romeinse Lines
zoekgebied Romeinse castella
afbakeneiln lijnen
dijkdoorbraakafzettingen
afbakeneiln lang aanwezig en lokale verstoring van het bodemprofiel
overig
topografie
gemeentegrens
N
0 160 320 480 640 800 m
versie 9 november 2020
RAAP
Buren